

周辺図



拡大図



【交通案内】

- 小田急小田原線「本厚木」駅より徒歩約20分  
または車で約5分
- 東名高速道路「厚木IC」より車で約5分

**入居者随時募集中**

体験入居可【1泊5,500円(税込)/別途食事代】  
詳しくは、施設担当者までお問合せ下さい。

■ 施設概要 ■

◆名称 / ふるさとホーム厚木インター ●所在地 / 神奈川県厚木市岡田2丁目16-11  
●敷地面積 / 947.28㎡ ●延床面積 / 1,156.57㎡ ●構造 / 鉄骨造3階建 ●土地・建物の権利関係 / 事業主体非所有 ●類型 / サービス付き高齢者向け住宅(デイサービス併設) ●ご利用時の要件 / 60歳以上の方または要介護認定を受けている方 ●総戸数 / 35室 ●専用個室の区分 / 全室個室 ●居室専用面積 / 18.83㎡ ●開設年月日 / 平成26年5月1日 ●共益費の用途 / 共用施設等の維持・管理費、事務管理部門の人件費及び事務費ならびに各種相談に要する費用、水道光熱費※個人にかかる費用(おむつ代、日用品費、新聞雑誌購読費、理美容費、受診時の医療費等)は、別途個別に実費負担になります。

■ 敷金・入居一時金

**0** 円

**157,010** 円(税込)

■ 月額利用料

■ その他、ご契約時に設備利用料として55,000円(税込)をお支払いいただきますと、契約期間中備え付けの介護用ベッドとカーテンをご利用いただくことができます。

【月額費用の内訳】

- 家賃相当額 50,000円
- 共益費 30,800円(税込)
- サービス提供費用 18,700円(税込)
- 食費 57,510円(税込)

※食費は1日1,917円(税込)、30日/月の場合。  
月日数により異なります。  
※その他、介護保険の在宅サービスをご利用になる場合、ご利用料金の一部自己負担が必要です。



**ふるさとホーム厚木インター**

〒243-0021 神奈川県厚木市岡田2丁目16-11

TEL:046-228-5668/FAX:046-230-5011



【事業主体】株式会社 ヴァティー

〒105-0003 東京都港区西新橋1-15-4 銀泉西新橋ビル8階

TEL:03-6457-9801/FAX:03-6457-9802



ホスピタリティあふれる社会を目指して  
高齢者の方の豊かな生活を支援します。



サービス付高齢者向け住宅

**ふるさとホーム厚木インター**

VATI





**安心の生活援助サービスと  
低価格・信頼の住まいで心やすらぐ日々**

■ご利用料金

●敷金・入居金 **0円**

●月額利用料

※食費 30日 / 月の場合

**157,010円** (税込)

内訳	家賃相当額	共益費(税込)	サービス提供費(税込)	食費(税込)
訳	50,000円	30,800円	18,700円	57,510円

※食費は一日1,917円(税込)。月日数により異なります。

※その他、介護保険の在宅サービスをご利用になる場合は、ご利用料金の一部自己負担が必要です。

●その他、設備利用料として55,000円(税込)をご契約時にお支払いいただきますと、備え付けの介護用ベッドとカーテン等を契約期間中、ご利用いただくことができます。

■ご入居までの流れとお手続き

1. ご相談・面談 (ご本人様)

当施設での生活援助サービスや費用等の概要を説明いたします。

2. 診断書類のご依頼

入居申込に必要な「**診療情報提供書**」の記入を担当医、またはかかりつけ医へご依頼下さい。

3. 入居判定

施設での共同生活が可能かを検討させていただきます。

4. 入居契約

契約書が締結され、入居日の調整を行います。

24時間 安心サポートサービス付

- **キーピングサービス**：お小遣い等現金の管理(ご本人様、またはご家族様の了承が必要です)
- **代理オーダーサービス**：タクシー、クリーニング、訪問美容・理容、宅配等の手配
- **夜間巡回サービス**：  
ヘルパースタッフによる定期的な安全確認(ご本人様、またはご家族様の了承が必要です)
- **フロントサービス**：  
訪問者、外出・帰宅時の管理、郵便物・宅配等の受取、電話取次ぎ等
- **緊急時の対応**：24時間緊急時のご家族への連絡、救急車の手配
- **その他、ケアプランのご相談等、随時承ります**



■施設平面図

※平面図と現況が異なる場合には現況が優先となります。



【お食事】 ※写真はすべてイメージです。

旬の味覚を大切に栄養バランスと消化を考慮。入居者様に適した状態でご提供いたします。



【車椅子対応のトイレスペース】



【座位・仰臥位入浴可能な機械浴】

■医療体制

**協力医療機関と提携しているので  
定期的な往診や緊急時の対応など  
医療面のサポートも万全です。**

■診療科目：内科・歯科等

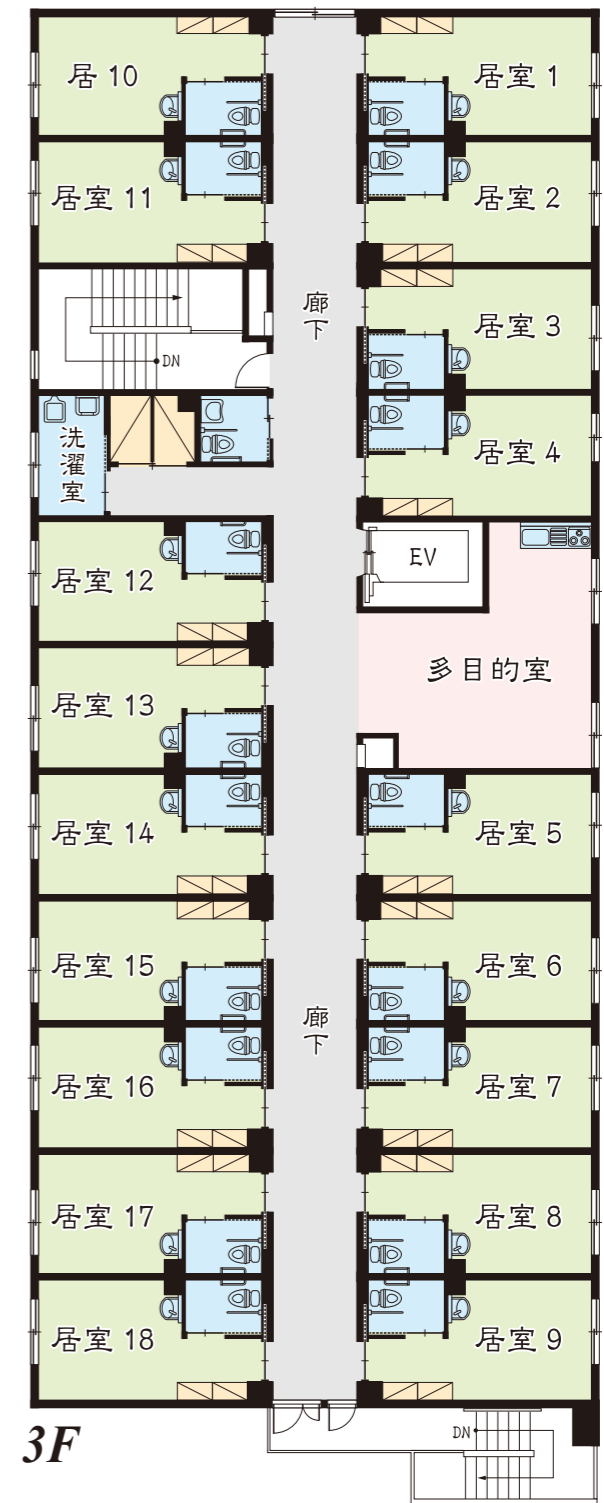
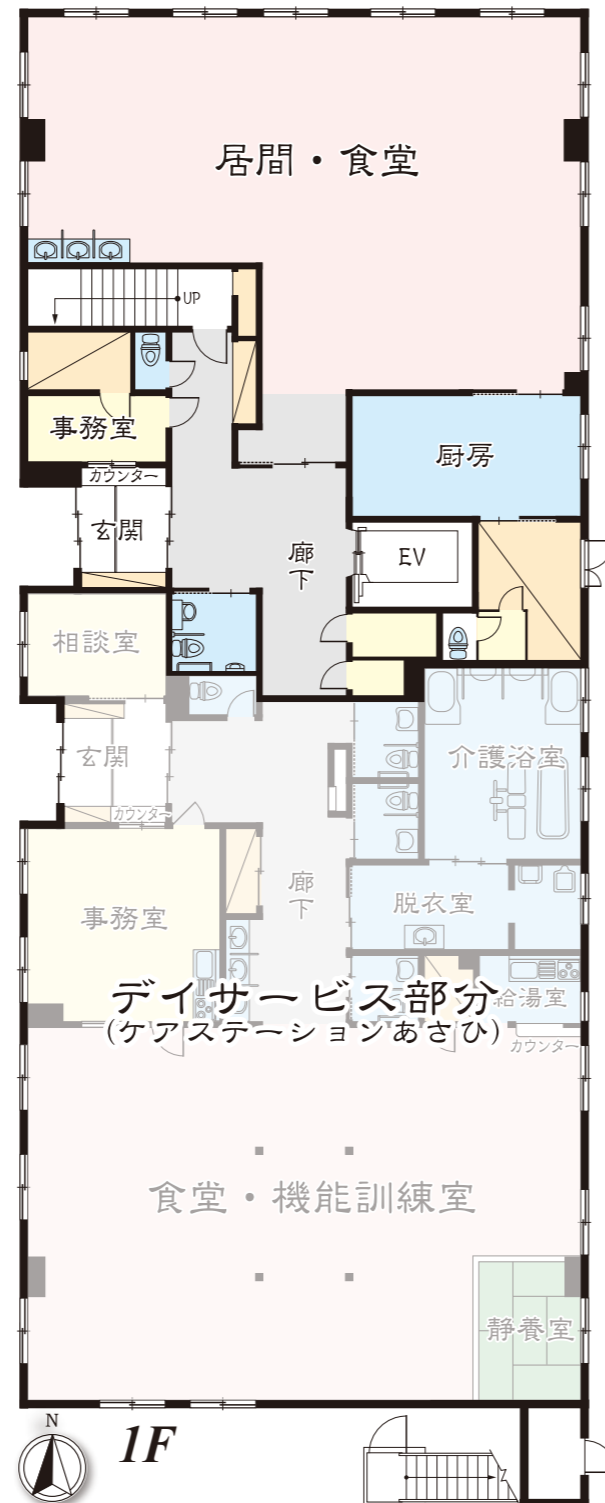

■設備紹介

【居室設備】  
スプリンクラー、緊急通報装置、冷暖房設備、収納設備、トイレ、洗面台、照明、TV受信

【共用設備】  
スプリンクラー、非常灯、誘導灯、火災通報装置、冷暖房設備、換気、消火器、緊急通報装置、居間・食堂、多目的室、脱衣室、浴室、共用トイレ、洗濯室 等

